

Windpark Beuningen

PROCES WIND

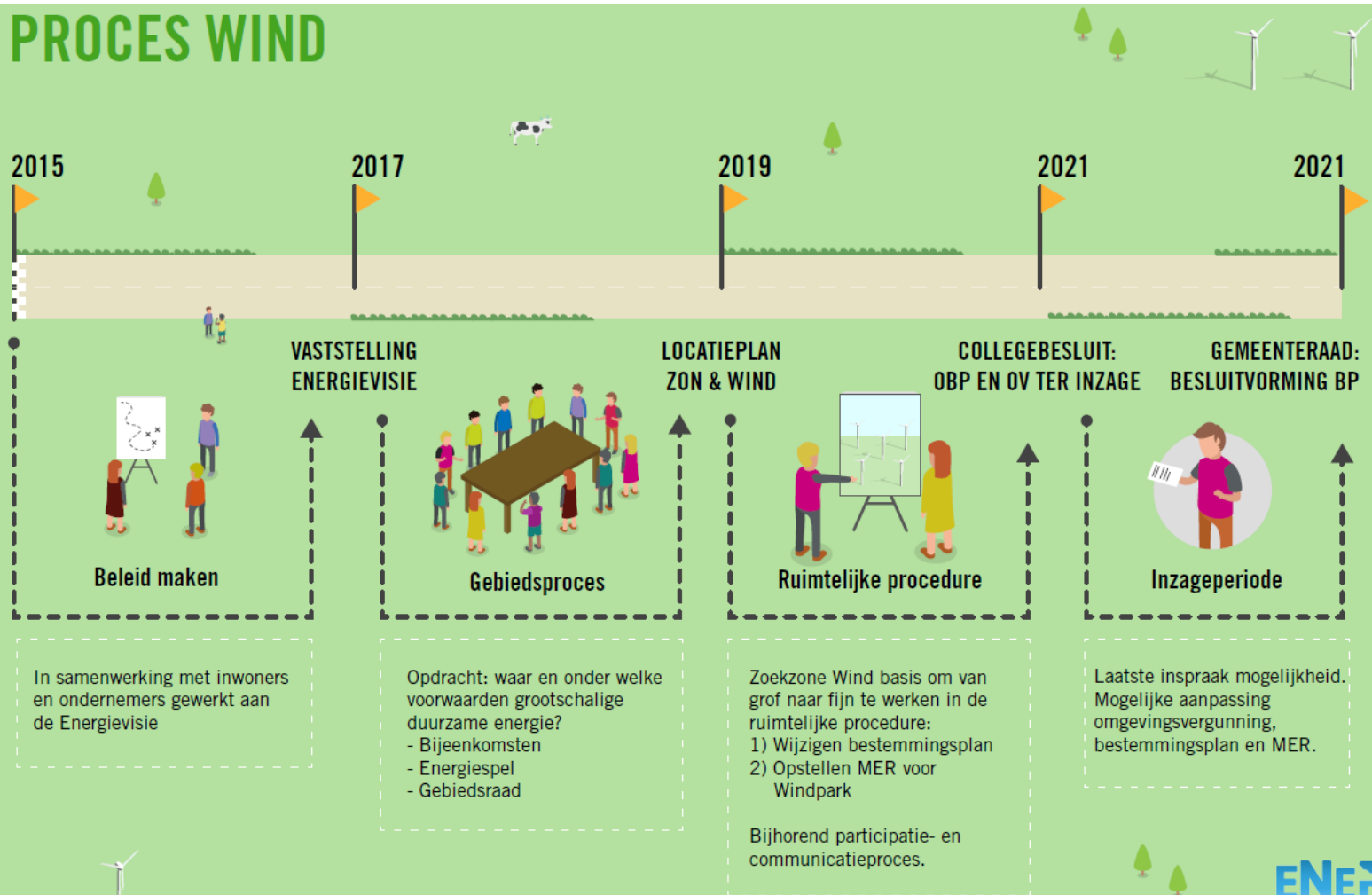

Context Beuningen

- Gedurende hele ruimtelijke procedure: gemeente op stoel van ontwikkelaar
- Financiën: afspraken in AOK (voor vaststelling bestemmingsplan)
- 50% lokaal eigendom (eis raad)
 - Lokale energie coöperatie en twee professionele partijen
- Geen slagschaduw op burgerwoningen (eis raad)
- Gesprek aan de voorkant: legitimatie aan de achterkant

ROUTE NAAR LOKALE NORMEN

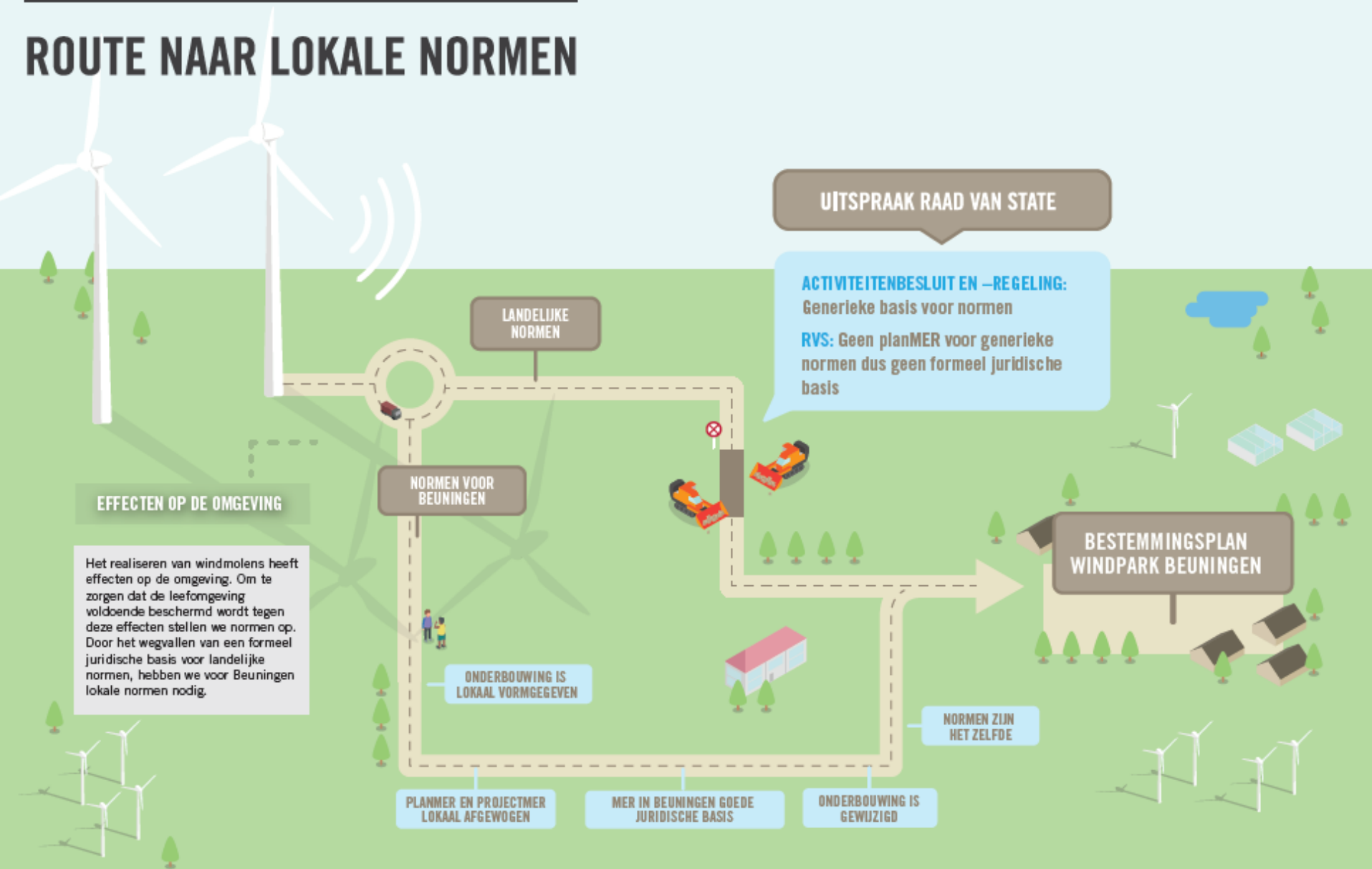

WAT DOEN WE IN BEUNINGEN?

ZORGVULDIGE LOKALE AFWEGING NORMSTELLING

GELUID

oud: 47 dB

nieuw: 47 dB

Lokale geluidsnorm (ook voor laagfrequent geluid): voor Beuningen is de kans om gehinderd te worden in beeld gebracht voor diverse geluidsniveaus. Voor Beuningen is het aantal gehinderden relatief laag bij een norm van 47 dB terwijl een strengere norm grote impact heeft op het op te wekken vermogen. Een lokaal norm van 47 dB is voor Beuningen de goede balans.

EXTERNE VEILIGHEID

BESLUITEN OP BASIS VAN VERGELIJKBARE RISICO'S

LOKAAL IS DE CONSTATERING DAT DE OMGEVING VAN HET WINDPARK NIET UITZONDERLIJK IS. EEN VERSCHERPING OF VERRUIMING IS DAAROM NIET NODIG

SLAGSCHADUW

oud: 0 uur woning geen norm kantoren

nieuw: kantoor 6 uur /jaar woning 0 uur per jaar

Lokale slagschaduwnorm: voor slagschaduw hadden we al een lokale slagschaduwnorm van 0 uur, deze is gezien het aantal werklocaties in de omgeving aangevuld met een lokale norm. De aanvulling is een norm voor kantoren van maximaal 6 uur slagschaduw over een heel jaar.

BESTEMMINGSPLAN WINDPARK BEUNINGEN

RAADBESLUIT

