

Windpark Delfzijl Zuid Uitbreiding

**Marije van der Galiën**

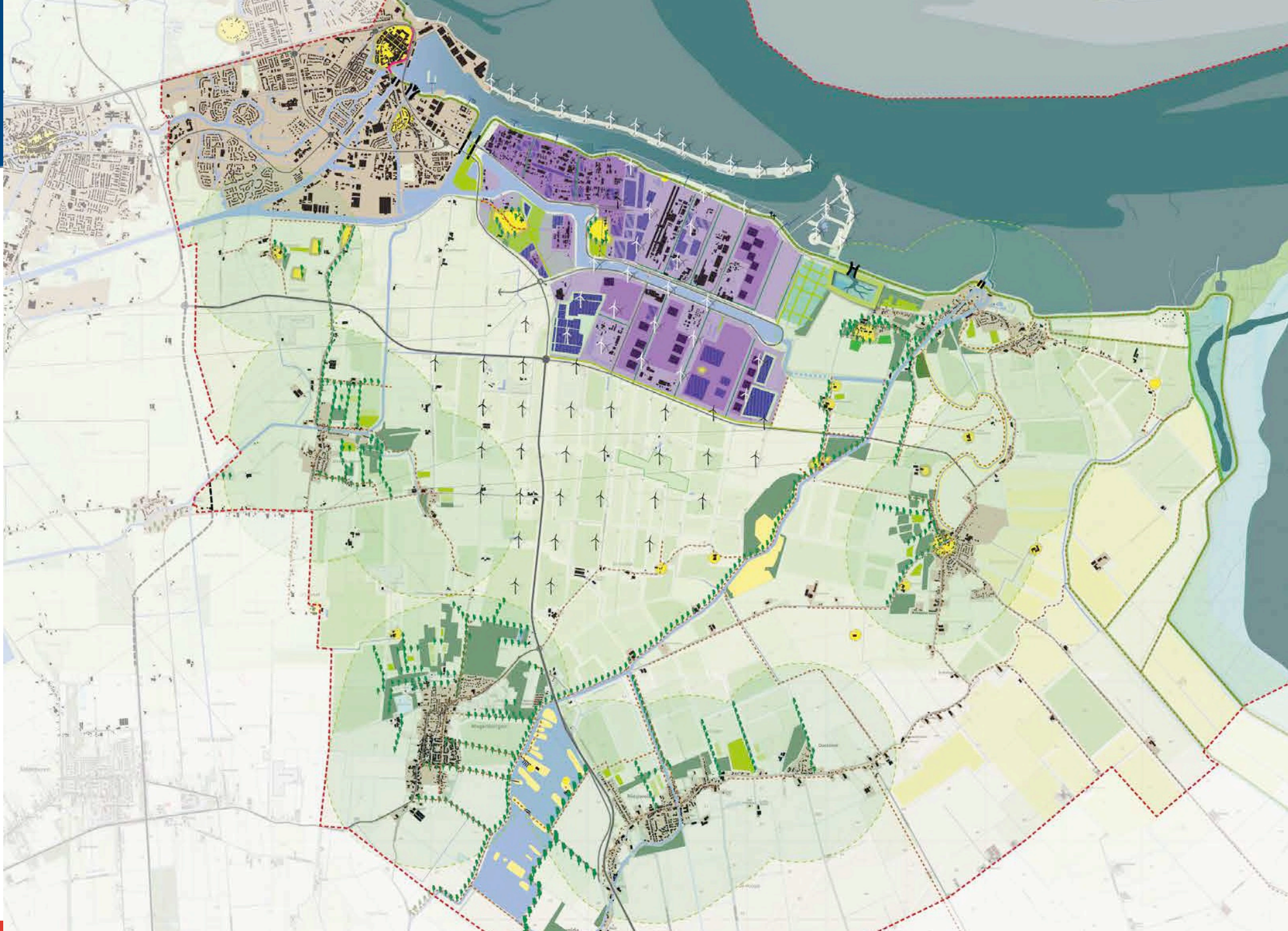

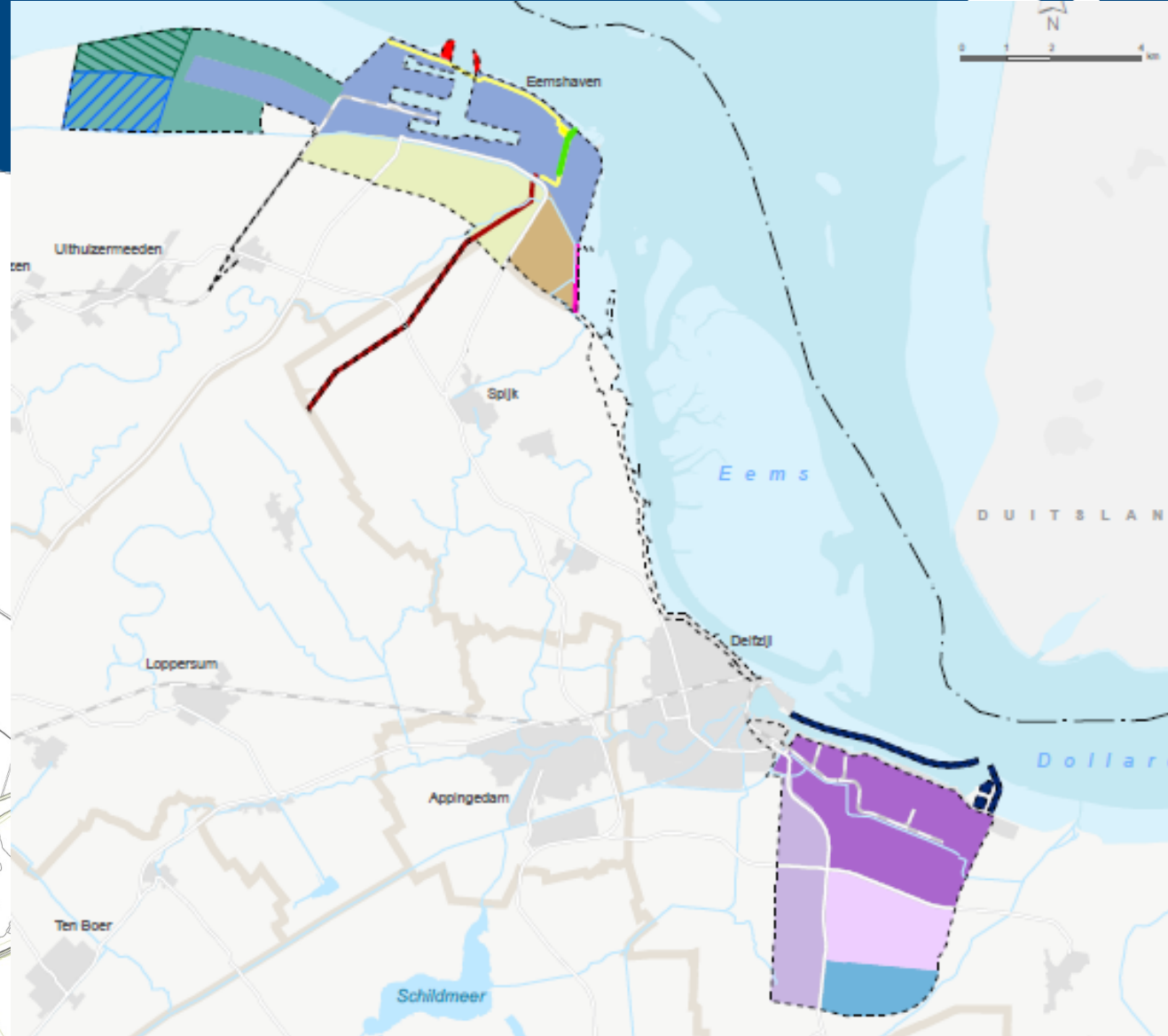

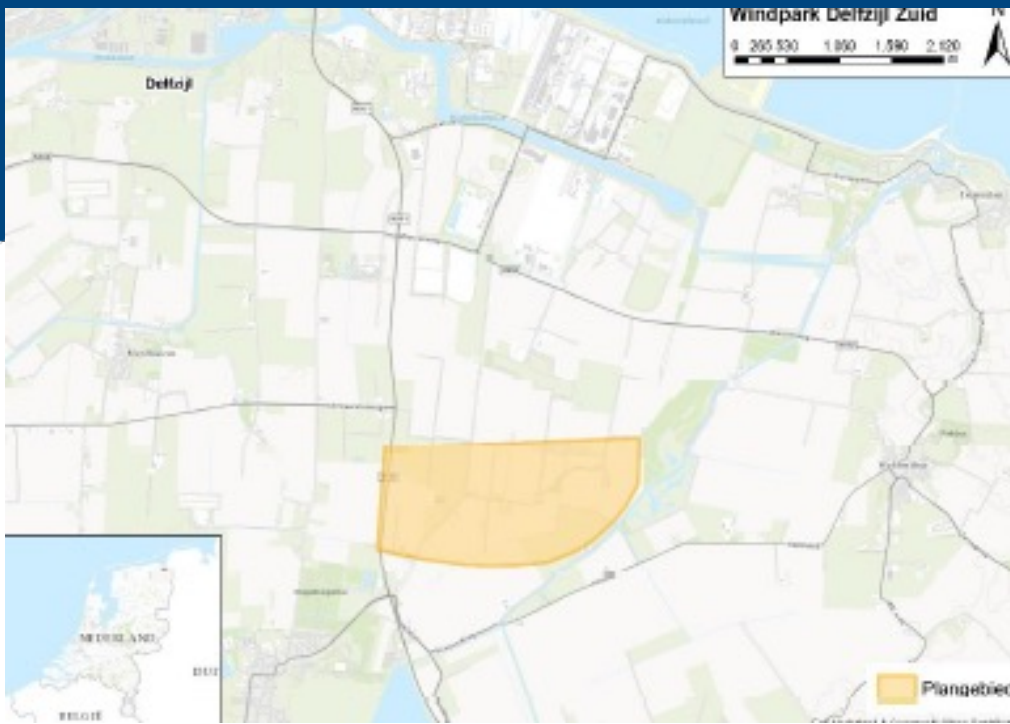

# 4 Politieke afwegingen 2016



- Concentratiebeleid
  - Nabij grootverbruik/ industrie
  - Landschap beschermen
- Taakstelling 855,5 MW
- Aardbevingen

- Windpark DZU ligt in gebied voor windenergie zoals aangewezen in Provinciale Omgevingsvisie 2016-2020
- Samenwerkingsovereenkomst juli 2017 tussen gemeente, provincie, initiatiefnemers
- Op 20 juli 2017 bestemmingsplan DZU vastgesteld door gemeenteraad Delfzijl
- December 2018 bestemmingsplan vernietigd door de Raad van State
  - Reden: teveel sfeerwoningen
- Juni 2019 besluit raad gemeente Delfzijl over herstart procedure onder gelijke voorwaarden als 1<sup>e</sup> procedure (spelregels ongewijzigd)
- Op 25 juni 2020 bestemmingsplan vastgesteld door gemeenteraad Delfzijl

# 6 Nieuwe politieke setting 2021



- Nieuwe politieke arena - Eemsdelta
- Sentiment rondom windparken veranderd
- Taakstelling vervangen door RES – stevig debat
- Samenwerkingsovereenkomst

# 7 Risico's n.a.v. Nevele arrest



- **Tussenuitspraak 30 juni jl**
- Windturbinebepalingen Activiteitenbesluit in strijd met SMB-richtlijn
- Bestemmingsplan: strijd met goede ruimtelijke ordening, motiveringsvoorbereidingsgebrek
- Omgevingsvergunning GS: heeft bestemmingsplan nodig
- **Bestuurlijke lus – binnen 26 weken**
- óf minister afwachten óf gebreken herstellen

# 8 Raadsvoorstel wijziging bestemmingsplan



## Wat is er gedaan?

- **“Wijziging” bestemmingsplan** (toelichting, regels en verbeelding)
  - Normen geluid, slagschaduw, lichtschittering en externe veiligheid opnemen in plan'--> Nader onderzoek nodig
  - Goede RO borgen
  - Bescherming omwonenden blijven borgen
- **Omgevingsvergunning GS:** milieu voorschriften, zelfde normen, andere achtergrond (milieu ipv RO)
- Uitgebreide procedure, gecoördineerd



## Wat is er gedaan?

- **Onderzoek naar nieuwe normen**
  - Op zoek naar een onderzoeksbureau
  - Uitgevoerd door Pondera 'onderzoek milieunormen windpark Delfzijl Zuid Uitbreiding'
  - Second opinion: deskundigenrapport onafhankelijk bureau LPB Sight
- Onderzoek uitgevoerd op basis van reeds bestaande wetenschappelijke onderzoeken
- MER'en al uitgevoerd (alle milieu informatie)
- Alle informatie in rapporten opgenomen.
- In bestemmingsplan belangenafweging gemaakt

- inzichtelijk gemaakt welke effecten verwacht kunnen worden bij realisatie van windturbines;
- aangegeven aan de hand van welke criteria en (reken)methodieken deze effecten inzichtelijk kunnen worden gemaakt en beoordeeld;
- inzichtelijk gemaakt hoe deze effecten zich lokaal manifesteren in het beoogde project, en of de gehanteerde normstelling, rekening houdend met alle relevante aspecten en belangen, voldoende bescherming biedt om een aanvaardbaar woon- en leefklimaat te borgen;
- welke gevolgen de normstelling heeft voor het initiatief.

Op basis van deze onderzoeken een belangenafweging gemaakt in het bestemmingsplan

- Conclusie:
  - Geluid 47 Lden en 41 Lnight
  - Slagschaduw "o uren" toevoeging
  - Schittering conform NEN norm
  - Externe veiligheid n PR10-05 voor beperkt kwetsbare objecten en PR10-06 voor kwetsbare objecten

Vragen?